A

B

# Územní plán Ostrovec

katastrální území: Horní Ostrovec, Dolní Ostrovec, Dědovice

VÝKRES ZÁKLADNÍHO ČLENĚNÍ ÚZEMÍ

LEGENDA:

- HRANICE ŘEŠENÉHO ÚZEMÍ
- HRANICE KATASTRÁLNÍHO ÚZEMÍ
- HRANICE ZASTAVĚNÉHO ÚZEMÍ
- HRANICE ZASTAVITELNÝCH PLOCH
- HRANICE PLOCH S ROZDÍLNÝM ZPŮSOBEM VYUŽITÍ
- HRANICE PLOCH PŘESTAVBY
- HRANICE PLOCH KTERÉ JE NUTNO ŘEŠIT ÚZEMNÍ STUDIÍ
- VYMEZENÍ ZASTAVITELNÝCH PLOCH
- VYMEZENÍ PLOCHY ZASTAVĚNÉHO ÚZEMÍ
- VYMEZENÍ PLOCH, KTERÉ JE NUTNO ŘEŠIT ÚZEMNÍ STUDIÍ

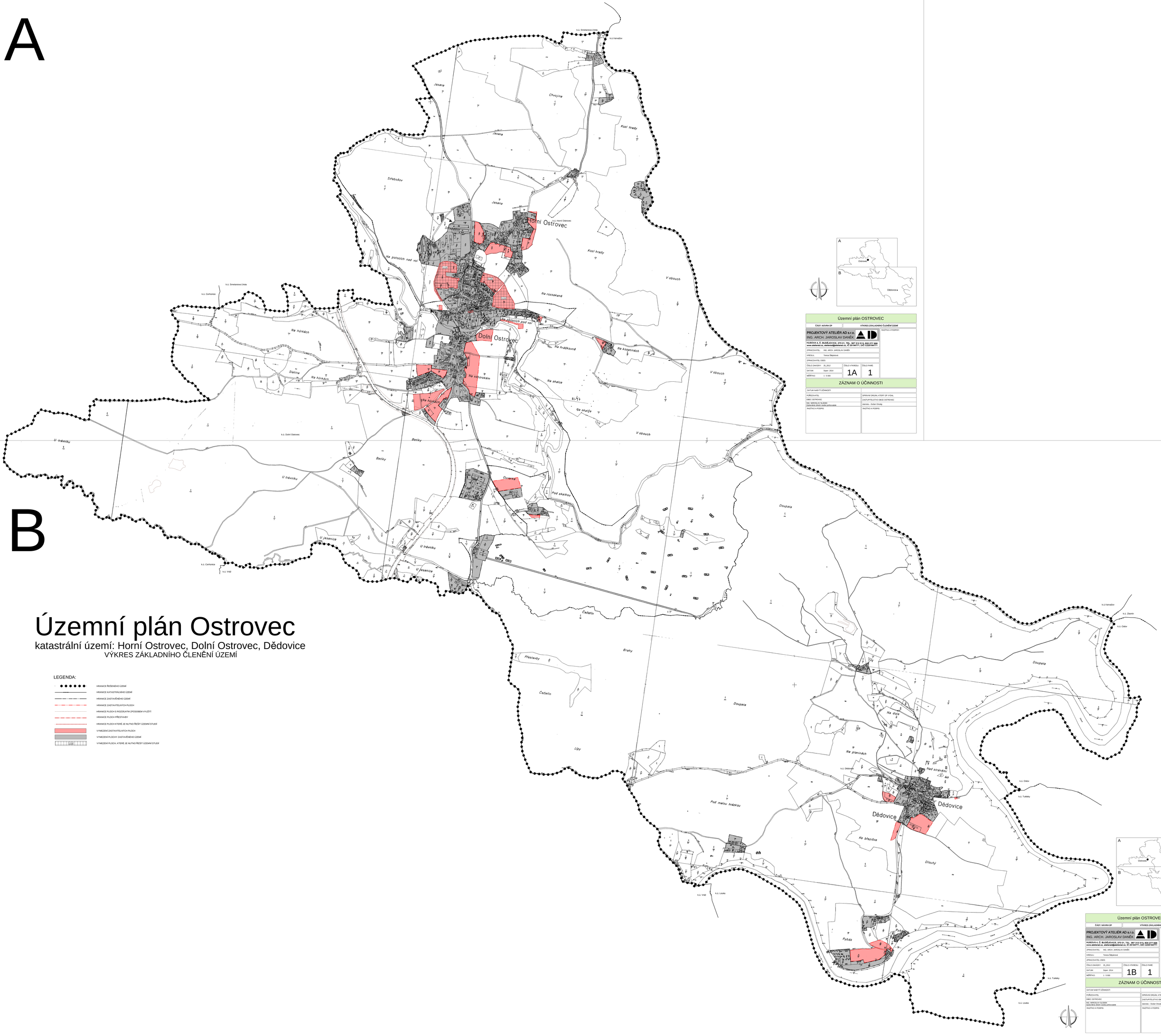





## Územní plán OSTROVEC

| | |
|---|---|
| ČÁST: NÁVRH ÚP | VÝKRES ZÁKLADNÍHO ČLENĚNÍ ÚZEMÍ |
| PROJEKTOVÝ ATELIÉR AD s.r.o.<br>ING. ARCH. JAROSLAV DANĚK<br>HUSOVA 4, Č. BUDĚJOVICE, 370 01, TEL: 387 312 013, 606 277 988<br>www.atelierad.cz, atelierad@atelierad.cz, IČ 25184771, DIČ CZ25184771 | RAZÍTKA A PODPISY: |
| ZPRACOVATEL: ING. ARCH. JAROSLAV DANĚK | |
| KRESLIL: Tereza Šálparová | |
| ZPRACOVATEL OSES: | |
| ČÍSLO ZAKÁZKY: 25_2012 | ČÍSLO VÝKRESU: 1A / ČÍSLO PARÉ: 1 |
| DATUM: Srpen 2014 | |
| MĚŘÍTKO: 1 : 5 000 | |

### ZÁZNAM O ÚČINNOSTI

| | |
|---|---|
| DATUM NABYTÍ ÚČINNOSTI: | |
| POŘIZOVATEL | SPRÁVNÍ ORGÁN, KTERÝ ÚP VYDAL |
| OBEC OSTROVEC | ZASTUPITELSTVO OBCE OSTROVEC |
| ING. MIROSLAV SLÁDEK<br>Oprávněná úřední osoba pořizovatele | starosta – Dušan Ondráš |
| RAZÍTKO A PODPIS: | RAZÍTKO A PODPIS: |

## Územní plán OSTROVEC

| | |
|---|---|
| ČÁST: NÁVRH ÚP | VÝKRES ZÁKLADNÍHO ČLENĚNÍ ÚZEMÍ |
| PROJEKTOVÝ ATELIÉR AD s.r.o.<br>ING. ARCH. JAROSLAV DANĚK<br>HUSOVA 4, Č. BUDĚJOVICE, 370 01, TEL: 387 312 013, 606 277 988<br>www.atelierad.cz, atelierad@atelierad.cz, IČ 25184771, DIČ CZ25184771 | RAZÍTKO A PODPISY: |
| ZPRACOVATEL: ING. ARCH. JAROSLAV DANĚK | |
| KRESLIL: Tereza Šálparová | |
| ZPRACOVATEL OSES: | |
| ČÍSLO ZAKÁZKY: 25_2012 | ČÍSLO VÝKRESU: 1B / ČÍSLO PARÉ: 1 |
| DATUM: Srpen 2014 | |
| MĚŘÍTKO: 1 : 5 000 | |

### ZÁZNAM O ÚČINNOSTI

| | |
|---|---|
| DATUM NABYTÍ ÚČINNOSTI: | |
| POŘIZOVATEL | SPRÁVNÍ ORGÁN, KTERÝ ÚP VYDAL |
| OBEC OSTROVEC | ZASTUPITELSTVO OBCE OSTROVEC |
| ING. MIROSLAV SLÁDEK<br>Oprávněná úřední osoba pořizovatele | starosta – Dušan Ondráš |
| RAZÍTKO A PODPIS: | RAZÍTKO A PODPIS: |