A

B

Územní plán Ostrovec

katastrální území: Horní Ostrovec, Dolní Ostrovec, Dědovice

HLAVNÍ VÝKRES

LEGENDA:
PLOCHY S ROZDÍLNÝM ZPŮSOBEM VYUŽITÍ

STABILIZOVANÉ PLOCHY	PLOCHY ZMĚN	PLOCHY ZMĚN II. ETAPA DLE SCHVÁLENÝCH ÚPD	
B	B	B	PLOCHY BYDLENÍ
O	O		PLOCHY OBČANSKÉHO VYBAVENÍ
R	R		PLOCHY VÝROBY A SKLADOVÁNÍ
S	S		PLOCHY TECHNICKÉ INFRASTRUKTURY
K	K		PLOCHY REKREACE
P	P		PLOCHY VEŘEJNÝCH PROSTRANSTVÍ
D	D		PLOCHY DOPRAVNÍ INFRASTRUKTURY
V			PLOCHY VODNÍ A VODOHOSPODÁŘSKÉ
N			PLOCHY LESNÍ
P			PLOCHY PŘÍRODNÍ
Z			PLOCHY ZEMĚDĚLSKÉ
SM			PLOCHY SMÍŠENÉ NEZASTAVĚNÉHO ÚZEMÍ
SX			PLOCHY SPECIFICKÉ
TX			PLOCHY TĚŽBY NEROSTŮ

ÚSES A OCHRANA ŽIVOTNÍHO PROSTŘEDÍ

- NADREGIONÁLNÍ BIOCENTRUM
- REGIONÁLNÍ BIOKORIDOR
- LOKÁLNÍ BIOKORIDOR
- LOKÁLNÍ BIOCENTRUM
- IP 421 — INTERAKČNÍ PRVEK
- OCHRANNÁ ZÓNA NADREGIONÁLNÍHO BIOKORIDORU

VYMEZUJÍCÍ HRANICE

- HRANICE ŘEŠENÉHO ÚZEMÍ
- HRANICE KATASTRÁLNÍHO ÚZEMÍ
- HRANICE ZASTAVĚNÉHO ÚZEMÍ
- HRANICE ZASTAVITELNÝCH PLOCH
- HRANICE PLOCH S ROZDÍLNÝM ZPŮSOBEM VYUŽITÍ
- HRANICE PLOCH PŘESTAVBY
- HRANICE PLOCH KTERÉ JE NUTNO ŘEŠIT ÚZEMNÍ STUDIÍ

INFORMATIVNÍ ÚDAJE

- OZNAČENÍ VYUŽITÍ PLOCH
- OZNAČENÍ VYUŽITÍ PLOCH ZMĚN

TECHNICKÁ INFRASTRUKTURA

ENERGETICKÉ ŘEŠENÍ

- EL. VEDENÍ 22 kV - návrh
- T17 — TRAFOSTANICE - návrh

VODOHOSPODÁŘSKÉ ŘEŠENÍ

- VODOVOD - NÁVRH ZRUŠENÍ ŘADU
- VODOVOD - NÁVRH
- VODNÍ ZDROJ - NÁVRH
- ČERPACÍ STANICE KANALIZACE - NÁVRH
- čov — ČISTÍRNA ODPADNÍCH VOD - NÁVRH
- KANALIZACE JEDNOTNÁ - NÁVRH
- KANALIZACE SPLAŠKOVÁ - NÁVRH
- KANALIZAČNÍ VYTLAK - NÁVRH

VEŘEJNĚ PROSPĚŠNÉ STAVBY

- HRANICE PLOCH VEŘEJNĚ PROSPĚŠNÝCH STAVEB

Dopravní infrastruktura

- D67 — Elektrifikace železnice Písek - Březnice

Technická infrastruktura - venkovní vedení VN a trafostanice

- E1 — Elektrické vedení VN 22 kV včetně trafostanice T17 v jižní část sídla Ostrovec
- E2 — Elektrické vedení VN 22 kV včetně trafostanice T18 v jižní část sídla Dědovice

Technická infrastruktura - kanalizace

- K1 — Stavba čistírny odpadních vod včetně čerpacích stanic a kanalizace v sídle Ostrovec.
- K2 — Stavba čistírny odpadních vod včetně kanalizace v sídle Dědovice.

Technická infrastruktura - vodovod

- V1 — Přeložka vodovodu v sídle Ostrovec.
- V2 — Stavba vodovodu včetně vodního zdroje jihozápadně od sídla Ostrovec.

Protipovodňová opatření

- Protipovodňová opatření - návrh
- Navýšení břehů na řece Lomnici

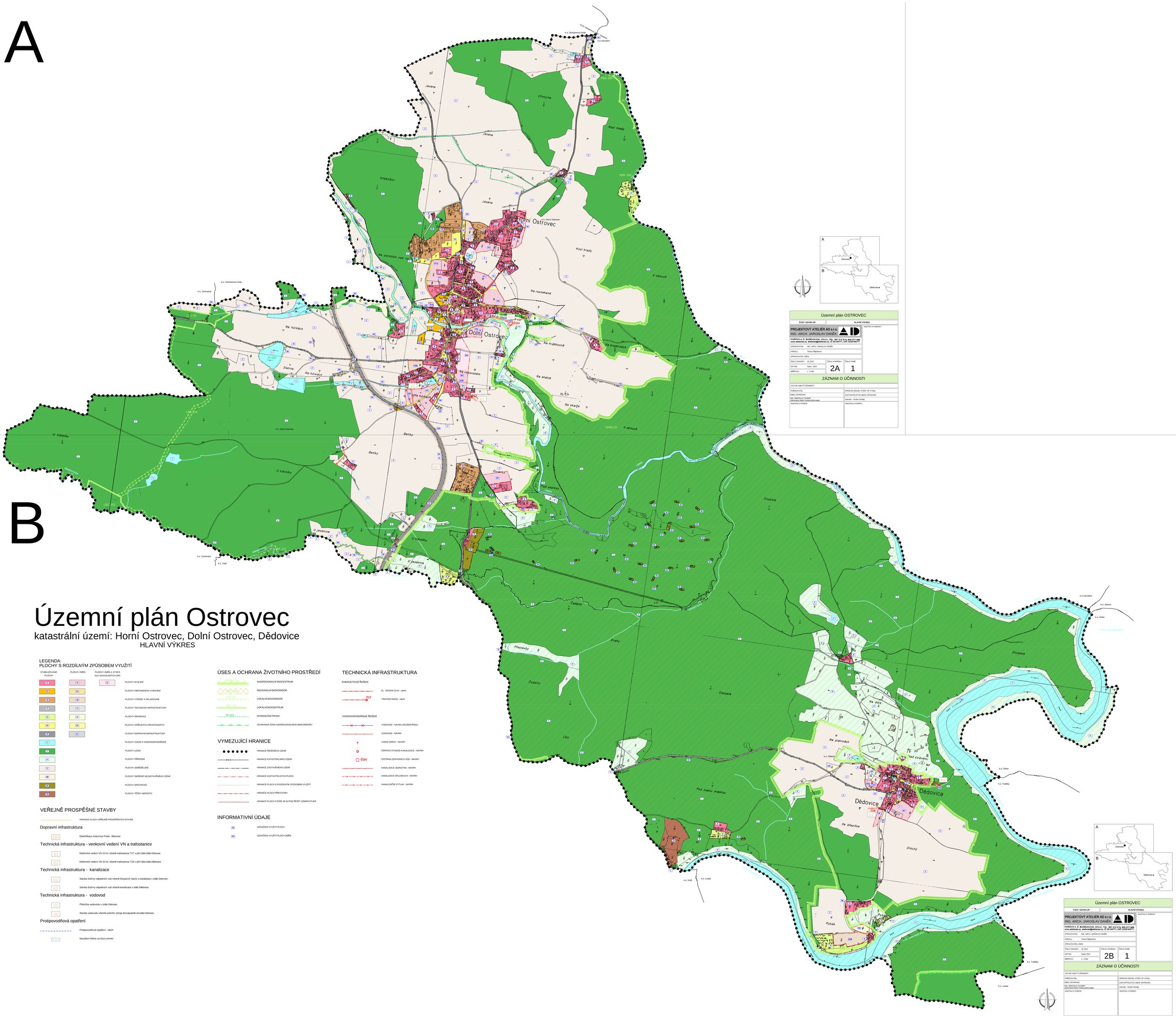

Územní plán OSTROVEC

ČÁST: NÁVRH ÚP	HLAVNÍ VÝKRES
PROJEKTOVÝ ATELIÉR AD s.r.o. ING. ARCH. JAROSLAV DANĚK	RAŽÍTKA A PODPISY:
HUSOVA 4, Č. BUDĚJOVICE, 370 01, TEL: 387 312 013, 606 277 988 www.atelierad.cz, atelierad@atelierad.cz, IČ 25194771, DIČ CZ25194771	
ZPRACOVATEL: ING. ARCH. JAROSLAV DANĚK	
KRESLIL: Teresa Šálperová	
ZPRACOVATEL OSES:	
ČÍSLO ZAKÁZKY: 25_2012	ČÍSLO VÝKRESU: 2A / ČÍSLO PARE: 1
DATUM: Srpen 2014	
MĚŘÍTKO: 1 : 5 000	

ZÁZNAM O ÚČINNOSTI

DATUM NABYTÍ ÚČINNOSTI:	
POŘIZOVATEL:	SPRÁVNÍ ORGÁN, KTERÝ ÚP VYDAL:
OBEC OSTROVEC	ZASTUPITELSTVO OBCE OSTROVEC
ING. MIROSLAV SLÁDEK Oprávněná úřední osoba pořizovatele	starosta – Dušan Ondráš
RAŽÍTKO A PODPIS:	RAŽÍTKO A PODPIS:

Územní plán OSTROVEC

ČÁST: NÁVRH ÚP	HLAVNÍ VÝKRES
PROJEKTOVÝ ATELIÉR AD s.r.o. ING. ARCH. JAROSLAV DANĚK	RAŽÍTKA A PODPISY:
HUSOVA 4, Č. BUDĚJOVICE, 370 01, TEL: 387 312 013, 606 277 988 www.atelierad.cz, atelierad@atelierad.cz, IČ 25194771, DIČ CZ25194771	
ZPRACOVATEL: ING. ARCH. JAROSLAV DANĚK	
KRESLIL: Teresa Šálperová	
ZPRACOVATEL OSES:	
ČÍSLO ZAKÁZKY: 25_2012	ČÍSLO VÝKRESU: 2B / ČÍSLO PARE: 1
DATUM: Srpen 2014	
MĚŘÍTKO: 1 : 5 000	

ZÁZNAM O ÚČINNOSTI

DATUM NABYTÍ ÚČINNOSTI:	
POŘIZOVATEL:	SPRÁVNÍ ORGÁN, KTERÝ ÚP VYDAL:
OBEC OSTROVEC	ZASTUPITELSTVO OBCE OSTROVEC
ING. MIROSLAV SLÁDEK Oprávněná úřední osoba pořizovatele	starosta – Dušan Ondráš
RAŽÍTKO A PODPIS:	RAŽÍTKO A PODPIS: