Územní plán Ostrovec

katastrální území: Horní Ostrovec, Dolní Ostrovec, Dědovice

VÝKRES ZÁKLADNÍHO ČLENĚNÍ ÚZEMÍ

A

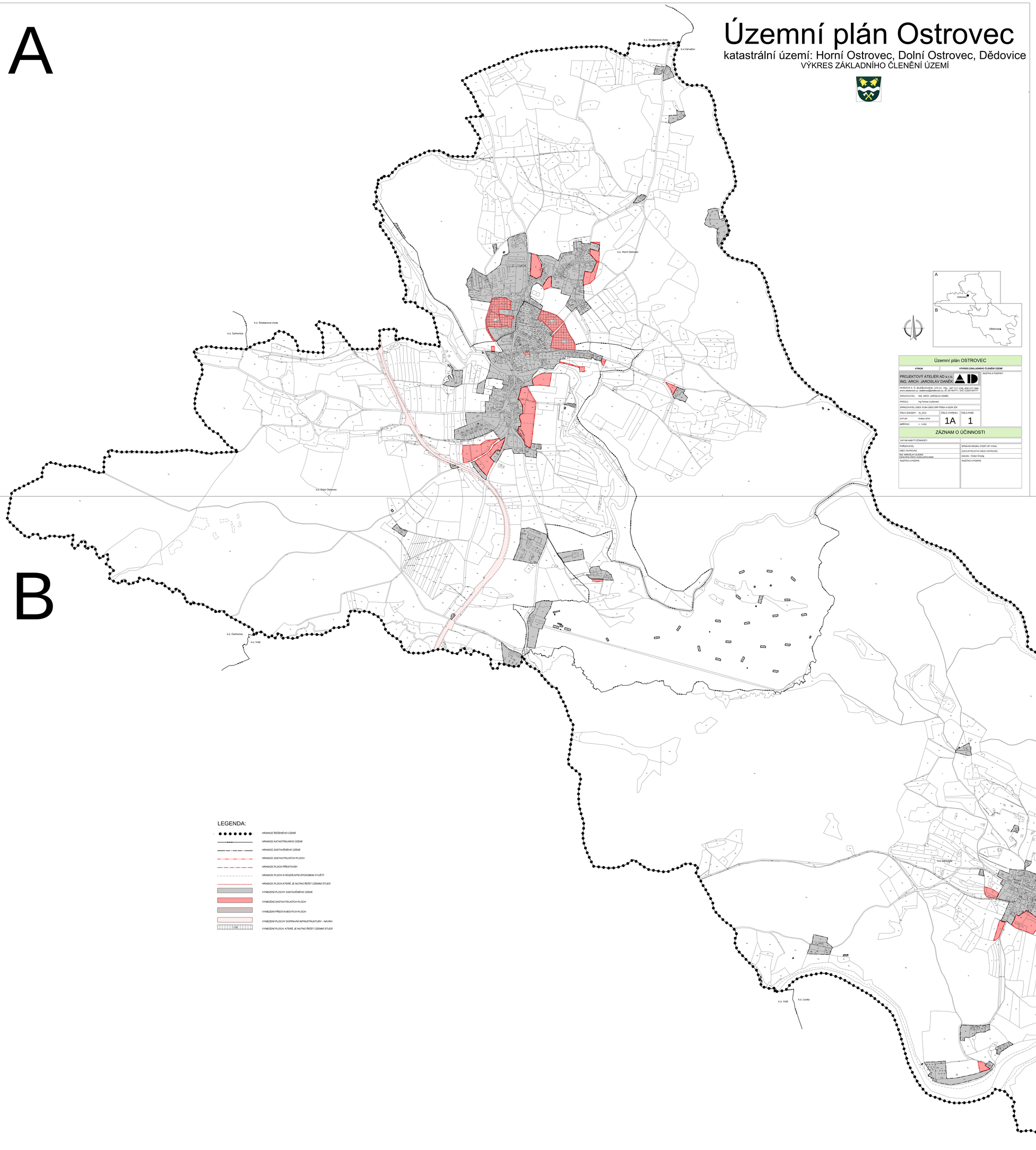

B

LEGENDA:

- HRANICE ŘEŠENÉHO ÚZEMÍ
- HRANICE KATASTRÁLNÍHO ÚZEMÍ
- HRANICE ZASTAVĚNÉHO ÚZEMÍ
- HRANICE ZASTAVITELNÝCH PLOCH
- HRANICE PLOCH PŘESTAVBY
- HRANICE PLOCH S ROZDÍLNÝM ZPŮSOBEM VYUŽITÍ
- HRANICE PLOCH KTERÉ JE NUTNO ŘEŠIT ÚZEMNÍ STUDIÍ
- VYMEZENÍ PLOCHY ZASTAVĚNÉHO ÚZEMÍ
- VYMEZENÍ ZASTAVITELNÝCH PLOCH
- VYMEZENÍ PŘESTAVBOVÝCH PLOCH
- VYMEZENÍ PLOCHY DOPRAVNÍ INFRASTRUKTURY - NÁVRH
- VYMEZENÍ PLOCH, KTERÉ JE NUTNO ŘEŠIT ÚZEMNÍ STUDIÍ

Územní plán OSTROVEC

VÝROK	VÝKRES ZÁKLADNÍHO ČLENĚNÍ ÚZEMÍ	
PROJEKTOVÝ ATELIÉR AD s.r.o. ING. ARCH. JAROSLAV DANĚK HUSOVA 4, Č. BUDĚJOVICE, 370 01, TEL. 387 311 238, 605 277 998 www.atelierad.cz, atelierad@atelierad.cz, IČ 25194771, DIČ CZ25194771		RAZÍTKA A PODPISY:
ZPRACOVATEL: ING. ARCH. JAROSLAV DANĚK		
KRESLIL: Ing.Tereza Loužecká		
ZPRACOVATEL ÚSES PLÁN ÚSES ORP PÍSEK A AZÚR JČK		
ČÍSLO ZAKÁZKY: 25_2012	ČÍSLO VÝKRESU: 1A	ČÍSLO PARÉ: 1
DATUM: Květen 2016		
MĚŘÍTKO: 1 : 5 000		

ZÁZNAM O ÚČINNOSTI

DATUM NABYTÍ ÚČINNOSTI	
POŘIZOVATEL	SPRÁVNÍ ORGÁN, KTERÝ ÚP VYDAL
OBEC OSTROVEC	ZASTUPITELSTVO OBCE OSTROVEC
ING. MIROSLAV SLÁDEK Oprávněná úřední osoba pořizovatele	starosta – Dušan Ondrág
RAZÍTKO A PODPIS:	RAZÍTKO A PODPIS:

Územní plán OSTROVEC

VÝROK	VÝKRES ZÁKLADNÍHO ČLENĚNÍ ÚZEMÍ	
PROJEKTOVÝ ATELIÉR AD s.r.o. ING. ARCH. JAROSLAV DANĚK HUSOVA 4, Č. BUDĚJOVICE, 370 01, TEL. 387 311 238, 605 277 998 www.atelierad.cz, atelierad@atelierad.cz, IČ 25194771, DIČ CZ25194771		RAZÍTKA A PODPISY:
ZPRACOVATEL: ING. ARCH. JAROSLAV DANĚK		
KRESLIL: Ing.Tereza Loužecká		
ZPRACOVATEL ÚSES PLÁN ÚSES ORP PÍSEK A AZÚR JČK		
ČÍSLO ZAKÁZKY: 25_2012	ČÍSLO VÝKRESU: 1B	ČÍSLO PARÉ: 1
DATUM: Květen 2016		
MĚŘÍTKO: 1 : 5 000		

ZÁZNAM O ÚČINNOSTI

DATUM NABYTÍ ÚČINNOSTI	
POŘIZOVATEL	SPRÁVNÍ ORGÁN, KTERÝ ÚP VYDAL
OBEC OSTROVEC	ZASTUPITELSTVO OBCE OSTROVEC
ING. MIROSLAV SLÁDEK Oprávněná úřední osoba pořizovatele	starosta – Dušan Ondrág
RAZÍTKO A PODPIS:	RAZÍTKO A PODPIS: